



TAT.License No. 11/ 08045

# iSmile Tour

26 Phatthanakarn 78 Prawet Bangkok 10250  
TEL. 084-680-6888, 02 722-4499 FAX. 02-321-8628  
E-mail: [ismile.tour@hotmail.com](mailto:ismile.tour@hotmail.com) Website: [www.ismiletour.com](http://www.ismiletour.com)  
TAT. License No. 11/ 08045

## HASHTAG TAIWAN ทริปฟิน กินจนตัวแตก



### ไฮไลท์ของโปรแกรม

- บินตรง สุวรรณภูมิ – เกาหยวน (ไต้หวัน) เดินทางโดยสายการบิน THAI AIRWAY (ไฟล์ทสวย)
- อาหารเช้าสำหรับสายการบิน 30 กิโลกรัม และขากลับ 30 กิโลกรัม **พร้อมสะสมไมล์ 50%**
- โรงแรมระดับมาตรฐาน 3 ดาว พร้อมอาหารเช้า **ไทเป 2 คืน**
- ทัวร์โปรแกรมพิเศษสำหรับสายกิน ที่ไม่เคยพบที่ไหนมาก่อนแน่นอน!! พาชิม พากิน อาหารขึ้นชื่อของไต้หวัน ไม่ว่าจะเป็น สตรีทฟู้ด หรือ ร้านดัง
- เที่ยวครบทุกไฮไลท์ของเกาะไต้หวัน อุทยานแห่งชาติเยลลี่ (MUSHROOM ROCK) หมู่บ้านโบราณ
- จิวเฟิ่น วัดหลงซาน ชมตึกไทเป 101 (ไม่รวมค่าลิฟท์ชมวิวชั้น 89) D.I.Y พายสับปะรด โรงงานพายสับปะรด
- ช้อปปิ้งตลาดดัง ตลาดซีเหมินติง และ ตลาดนัดกลางคืนชื้อหลิน
- **มือพิเศษ !! กับเมนู เสี่ยวหลงเป่า ร้านดัง "DIN TAI FUNG" และ เมนูชาบู ชาบูหม่าล่า**
- **นำดีมบนรถ วันละ 1 ขวด**



TAT.License No. 11/ 08045

# iSmile Tour

26 Phatthanakarn 78 Prawet Bangkok 10250  
TEL. 084-680-6888, 02 722-4499 FAX. 02-321-8628  
E-mail: [ismile.tour@hotmail.com](mailto:ismile.tour@hotmail.com) Website: [www.ismiletour.com](http://www.ismiletour.com)  
TAT. License No. 11/ 08045

วันที่	รายละเอียดท่องเที่ยว
1	ทำอากาศยานสุวรรณภูมิ – สนามบินเกาะหวน – ตลาดซีเหมินติง – อนุสรณ์สถานเจียงไคเช็ค – ตลาดซีเหมินติง
2	D.I.Y พายส์ประด – อุทยานแห่งชาติเยลลี่ – จี้อเฟิ่น – หมู่บ้านโบราณจีวเฟิ่น – ตลาดนัดกลางคืนซี้อหลิน
3	วัดหลงซานซี้อ – DUTY FREE – ดักไทเป101 (ไม่รวมค่าขึ้นตึกชมวิวชั้น 89 ราคา 720 บาท) – ตลาดซีเหมินติง – สนามบินเกาะหวน – ทำอากาศยานสุวรรณภูมิ

## อัตราค่าบริการ

กำหนดวันเดินทาง	ผู้ใหญ่	เด็ก(เสริมเตียง)	เด็ก(ไม่เสริมเตียง)	ทากร	พักเดี่ยว
21 - 23 Feb 2020	18,999	18,999	18,999	7,000	5,000
06 - 08 Mar 2020	18,999	18,999	18,999	7,000	5,000
27 - 29 Mar 2020	18,999	18,999	18,999	7,000	5,000
03 - 05 Apr 2020	18,999	18,999	18,999	7,000	5,000
18 - 20 Apr 2020	18,999	18,999	18,999	7,000	5,000
08 - 10 May 2020	18,999	18,999	18,999	7,000	5,000
29 - 31 May 2020	18,999	18,999	18,999	7,000	5,000
19 - 21 Jun 2020	18,999	18,999	18,999	7,000	5,000



TAT.License No. 11/ 08045

# iSmile Tour

26 Phatthanakarn 78 Prawet Bangkok 10250  
TEL. 084-680-6888, 02 722-4499 FAX. 02-321-8628  
E-mail: [ismile.tour@hotmail.com](mailto:ismile.tour@hotmail.com) Website: [www.ismiletour.com](http://www.ismiletour.com)  
TAT. License No. 11/ 08045

## รายละเอียดทัวร์

- วันที่ 1 ท่าอากาศยานสุวรรณภูมิ – สนามบินเถาหยวน – ตลาดซีเหมินติง – อนุสรณ์สถานเจียงไคเช็ค – ตลาดซีเหมินติง**
- 05.00 คณะพร้อมกันที่ ท่าอากาศยานสุวรรณภูมิ อาคารผู้โดยสารระหว่างประเทศ ชั้น 4 เคาน์เตอร์ D **สายการบินไทย (TG)**  
โดยมีเจ้าหน้าที่จากบริษัทคอยให้การต้อนรับและอำนวยความสะดวกก่อนขึ้นเครื่อง
- 07.05 ออกเดินทางสู่ สนามบินเถาหยวน ประเทศไต้หวัน โดย **สายการบินไทย เที่ยวบินที่ TG 634**  
(บริการอาหารและเครื่องดื่มบนเครื่อง)
- 11.50 เดินทางถึง สนามบินเถาหยวน ประเทศไต้หวัน (ใช้เวลาเดินทางประมาณ 3 ชั่วโมงครึ่ง/ เวลาท้องถิ่นเร็วกว่าประเทศไทย 1 ชั่วโมง) (กรุณาปรับนาฬิกาของท่านเป็นเวลาท้องถิ่นเพื่อความสะดวกในการนัดหมาย)
- หลังจากผ่านการตรวจคนเข้าเมืองและศุลกากรไต้หวัน พร้อมตรวจเช็คสัมภาระแล้วนั้น
- เที่ยง **รับประทานอาหารเป็นแบบ STREET FOOD เมนูไก่ทอด HOT STAR + บะหมี่อาจง (1)**





TAT.License No. 11/ 08045

# iSmile Tour

26 Phatthanakarn 78 Prawet Bangkok 10250  
TEL. 084-680-6888, 02 722-4499 FAX. 02-321-8628  
E-mail: [ismile.tour@hotmail.com](mailto:ismile.tour@hotmail.com) Website: [www.ismiletour.com](http://www.ismiletour.com)  
TAT. License No. 11/ 08045

นำท่านเยือนแหล่งช้อปปิ้ง และแหล่งชิมอาหารเลิศรสมากมาย ที่ **ตลาดซีเหมินติง** หรือที่คนไทยเรียกว่า "สยามสแควร์เมืองไทย" มีทั้งเสื้อผ้าแบรนด์เนมสไตลส์วัยรุ่น กระเป๋า ของฝากคนที่ท่านรัก รองเท้ายี่ห้อต่าง เริ่มต้นนำท่านชิม **ร้านไก่ทอด HOT – STAR** ไก่ทอดซินโต (ใหญ่เท่าหน้า) เป็นร้านไก่ทอดที่ตอนนี้ใครมาเที่ยวได้วันก็ต้องมาชิม และไฮไลท์อีกอย่างหนึ่งนั่น คือ **บะหมี่อาจ** นำท่านต่อคิวเพื่อลิ้มรสบะหมี่ชื่อดัง บะหมี่อาจจะมีลักษณะของน้ำซุปลึ้นๆคล้ายๆกับกระเพาะปลาเสริมรสชาติด้วยจิ๊กโฉวจะได้รสชาติที่ลงตัวมาก จะเห็นได้ถึงผู้คนที่ยอมต่อแถวเพื่อซื้อกัน แต่ถึงจะมีการต่อแถวก็ไม่ต้องกังวล เพราะร้านนี้เขามีพนักงานมากพอที่จะทำให้ไม่ต้องรอนาน

ค่ำ

**รับประทานอาหารเย็น ณ กั๊ดตาดคาร Takao 1972 เมนู MALA SHABU (2)**

จากนั้นนำท่านไปช้อปปิ้ง **ตลาดซีเหมินติง** หรือที่คนไทยเรียกว่า "สยามสแควร์เมืองไทย" มีทั้งแหล่งเสื้อผ้าแบรนด์เนมสไตลส์วัยรุ่น กระเป๋า ของฝากคนที่ท่านรัก รองเท้ายี่ห้อต่าง อาทิ ONITSUKA TIGER แบรินด์ที่ดังของญี่ปุ่น รวมทั้งยี่ห้อต่างๆ เช่น NEW BALANCE , PUMA, ADIDAS, NIKE แต่ในส่วนองราคาในประเทศได้หวันถือว่าถูกที่สุดในโลก อิสระช้อปปิ้งตามอัธยาศัย

นำท่านเดินทางเข้าสู่ที่พัก ณ **XIMEN RELITE HOTEL** หรือระดับเทียบเท่า

วันที่ 2

**D.I.Y พายสัปดาห์ – อุทยานแห่งชาติเยหลิว – ฉีอเฟิน – หมู่บ้านโบราณฉิวเฟิน – ตลาดนัดกลางคืนซือหลิน**

เช้า

**รับประทานอาหารเช้าที่ห้องอาหารของโรงแรม (3)**



นำท่านเยี่ยมชม **โรงงานพายสัปดาห์ พร้อมทำ DIY** ซึ่งพายสัปดาห์เป็นขนมชื่อดังของไต้หวัน มีรสชาติกลมกล่อมจนเป็นที่รู้จักไปทั่วโลก ทุกท่านจะได้ชมตั้งแต่ขั้นตอนการเพาะปลูกสัปดาห์ชื่อดัง จนถึงขั้นตอนการทำขนมรสเลิศ อิสระให้ทุกท่านได้ลองทำ ขนมพายสัปดาห์ด้วยตัวทุกท่านเอง ให้ท่านได้เลือกซื้อ ขนมยอดนิยมของไต้หวัน เด็กได้สัปดาห์ และขนมอื่นๆ อีกมากมาย จากนั้นนำทุกท่านเยี่ยมชม **อุทยานแห่งชาติเยหลิว** คาบสมุทรทางเหนือของไต้หวัน ที่ทุกท่านจะต้องประหลาดใจกับชายหาดที่มีหินสวยรูปร่างแปลกตามากมายที่เกิดจากการกัดเซาะของน้ำทะเลและสาย



TAT.License No. 11/ 08045

# iSmile Tour

26 Phatthanakarn 78 Prawet Bangkok 10250  
TEL. 084-680-6888, 02 722-4499 FAX. 02-321-8628  
E-mail: [ismile.tour@hotmail.com](mailto:ismile.tour@hotmail.com) Website: [www.ismiletour.com](http://www.ismiletour.com)  
TAT. License No. 11/ 08045

ลมที่ปะทะมานับพันๆปี ไส้ท้ไลท์ที่ทุกท่านไม่ควรพลาดก็คือโชดหินรูป "เศียรราชินี" ที่โด่งดังไปทั่วโลก

## เที่ยง **รับประทานอาหารกลางวัน YELIU SEAFOOD RESTAURANT (4)**

จากนั้นนำท่านเดินทางสู่ **ฉือเฟิ่น** เป็นหมู่บ้านโบราณที่มีเอกลักษณ์เฉพาะตัว กลางหมู่บ้านมีทางรถไฟพาดผ่าน มีอาหารท้องถิ่นรสชาติดี มีน้ำตก Shifen ที่ยิ่งใหญ่ อลังการสวยงามมาก ใครที่แวะมาเที่ยวที่หมู่บ้านนี้นอกจากจะได้เที่ยวน้ำตกแล้ว ยังได้เพลิดเพลินกับการปล่อยโคมลอย (คล้ายโคมยี่เป็ง) และทานของอร่อยๆ ได้ตลอดสองข้างทาง โคมลอยของไต้หวัน มีชื่อว่า "โคมขงหมิง" ถูกประดิษฐ์ขึ้นโดยขงเบ้ง ที่ปรึกษาด้านการทหารคนสำคัญในประวัติศาสตร์ยุคสามก๊ก เพื่อใช้เป็นเครื่องมือสื่อสารของกองทัพตั้งแต่เมื่อครั้งอดีต ปัจจุบันจะมีเทศกาลโคมไฟผิงสี หรือ PingXi Sky Lantern Festival จัดขึ้นทุกปีในวันหยวนเซียว คือวันที่ 15 ของเดือน 1 ตามปฏิทินจันทรคติ ซึ่งเป็นคืนที่พระจันทร์เต็มดวงครั้งแรกในรอบปีหลังผ่านพันธุระจีน คล้ายกับเป็นวันส่งท้ายเทศกาลตรุษจีนนั่นเอง นำท่านเยี่ยมชม **หมู่บ้านโบราณฉือเฟิ่น** ในอดีตที่นี่เคยเป็นแหล่งเหมืองแร่ทองคำที่มีชื่อเสียงแต่หลังจากประเทศญี่ปุ่นได้เข้าครอบครองไต้หวันและสงครามโลกครั้งที่สองได้สิ้นสุดลง ทุกท่านจะได้สัมผัสบรรยากาศหมู่บ้านโบราณอาหารพื้นเมืองรสเลิศพร้อมของที่ระลึกน่ารักๆตลอดทาง นำท่านชม ชมมพื้นเมืองสุดแสนอร่อย **"ไอติมโรตตี้ถั่วตัด"** จากนั้นนำท่านเดินทางสู่ **ตลาดกลางคืนซื่อหลิน** เป็นหนึ่งในตลาดไนท์มาร์เก็ตที่มีชื่อเสียงมากที่สุดของเมืองไทเป โดยจะแบ่งออกเป็น 2 โซนหลักๆคือโซนตลาดในอาคารเก่าซึ่งมักจะเป็นร้านอาหารและขนมมีทั้งแบบแผงลอยและที่เป็นร้านเล็กๆ เกือบ 500 ร้านค้า ที่เน้นขายอาหารแบบท้องถิ่นของไต้หวันสไตล์ Street Food ต่างๆ นำทุกท่านชิม **ไส้กรอกเซียงฉาง** ลักษณะคล้ายกับไส้กรอกอีสานแต่รสชาติต่างจากไส้กรอกอีสานมาก เป็นที่นิยมสำหรับนักท่องเที่ยวที่มีโอกาสได้ไปที่ตลาดแห่งนี้ จากนั้นพาท่านชิมอีกหนึ่งไส้ท้ไลท์ คือ **ขนมปังไส้หมู / เนื้อ** ที่เขาจะย่างในโถง มีความหอมนำทานมากๆ ตัวแป้งมีความนุ่ม ส่วนไส้ด้านในมีทั้งหมู และ เนื้อ ให้ท่านได้ลองชิม **พิเศษ!! เชิญท่านชิม น้ำพริก** เป็นเครื่องดื่มนิยมเป็นอย่างมากของคนไต้หวันและนักท่องเที่ยว บอกเลย ห้ามพลาด!!! และนอกจากนี้ยังมีอาหารอีกหลากหลายชนิดให้ท่านเลือกรับประทานกันอย่างจุใจ เช่น ปลาหมึกย่าง, หอยทอด, กุ้งทอด, ข้าวขาหมู, และชาไต้หวันต่างๆ เต้าหู้เหม็นที่เป็นของขึ้นชื่อ เป็นต้น อีกโซนของตลาดจะเป็นตรอกซอกซอยแยกย่อยรอบๆอาคารตลาดนี้ จะขายของผสมกันไปทั้งร้านอาหาร คาเฟ่ ร้านขายของเล่น ของฝาก เสื้อผ้า กระเป๋า รองเท้า เครื่องสำอางค์ เครื่องประดับ ของใช้เด็ก ของที่ระลึก โรงภาพยนตร์ ร้านคาราโอเกะ และอื่นๆ ทั้งเป็นแบรนด์นานาชาติและร้านท้องถิ่นด้วย

ค่ำ **รับประทานอาหารเย็นแบบ STREET FOOD เมนู ไส้กรอกเซียงฉาง +ขนมปังไส้หมู / เนื้อ+น้ำพริก (5)**



TAT.License No. 11/ 08045

# iSmile Tour

26 Phatthanakarn 78 Prawet Bangkok 10250  
TEL. 084-680-6888, 02 722-4499 FAX. 02-321-8628  
E-mail: [ismile.tour@hotmail.com](mailto:ismile.tour@hotmail.com) Website: [www.ismiletour.com](http://www.ismiletour.com)  
TAT. License No. 11/ 08045

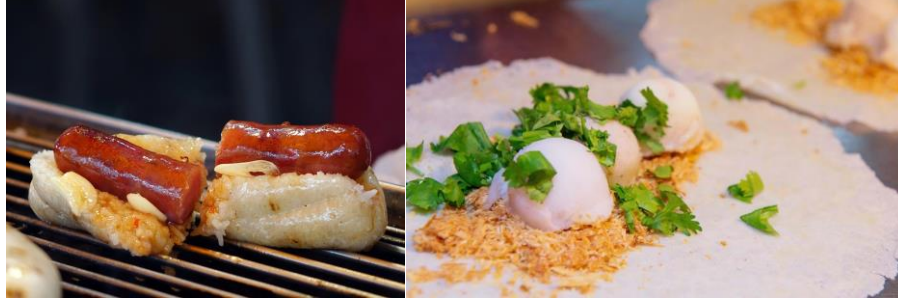

นำท่านเดินทางเข้าสู่ที่พัก **XIMEN RELITE HOTEL** หรือระดับเทียบเท่า

วันที่ 3

วัดหลงซานซีอ – **DUTY FREE** – ดึกไทเป101 (ไม่รวมค่าขึ้นดึกชมวิวชั้น 89 ราคา 720 บาท) – ตลาดซีเหมินติง – สนามบินเถาหยวน – ท่าอากาศยานสุวรรณภูมิ

เช้า

รับประทานอาหารเช้า ที่ห้องอาหารของโรงแรม (6)



นำทุกท่านไหว้พระขอพร **วัดหลงซานซีอ** วัดที่เก่าแก่ที่สุดในไต้หวัน ซึ่งขึ้นชื่อว่าสวยงามที่สุดในไต้หวันด้วยเช่นกัน จากนั้นนำท่านไปช้อปปิ้งสินค้า ณ ร้านค้าปลอดภาษีที่ **DUTY FREE** ซึ่งมีสินค้าแบรนด์เนมชั้นนำให้ท่านได้เลือกซื้อมากมาย ในราคาที่ถูกเป็นพิเศษนำทุกท่านเยี่ยมชม **ดึกไทเป101** (ไม่รวมค่าขึ้นดึกชมวิวชั้น 89 ราคา 720 บาท) ดึกที่มีความสูงถึง 508 เมตร เป็นสัญลักษณ์ของเมืองไทเป ที่นี้ยังมีจุดชมวิวที่สูงติดอันดับโลกอีกด้วย ภายในตัวอาคารมีลูกตุ้มขนาดใหญ่หนักกว่า 900 ตัน ทำ



TAT.License No. 11/ 08045

# iSmile Tour

26 Phatthanakarn 78 Prawet Bangkok 10250  
TEL. 084-680-6888, 02 722-4499 FAX. 02-321-8628  
E-mail: [ismile.tour@hotmail.com](mailto:ismile.tour@hotmail.com) Website: [www.ismiletour.com](http://www.ismiletour.com)  
TAT. License No. 11/ 08045

เที่ยง

หน้าที่กั้นการสิ้นสະเทือนเวลาที่เกิดแผ่นดินไหวและนำท่านขึ้นลิฟต์ที่มีความเร็วที่สุดในโลก ด้วยความเร็วประมาณ 1,008 เมตรต่อนาที

**รับประทานอาหารกลางวัน ณ ภัตตาคารชื่อดัง DIN TAI FUNG เมนูเสี่ยวหลงเปา (1)**

นำท่านตะลุยทาน เมนูขึ้นชื่อของไต้หวัน เสี่ยวหลงเปา ร้านดัง ณ ร้านต้นตำรับ ที่ DIN TAI FUNG ที่เป็นที่ยอมรับและเป็นอีกหนึ่งร้านที่มีรสชาติดีที่อร่อยที่สุด ซึ่งเชฟจะทำแผ่นแป้งเนื้อเนียนนุ่มอร่อย กับไส้ที่ปรุงรสอย่างลงตัว และจับเป็นจับปิด 18 จับอย่างสวยงาม ทานคู่กับกับซอสสูตรเฉพาะ ก่อนรับประทานอาหารต้องจิ้มตัวแป้งให้น้ำซุปลไหลออกมา แล้วทานไปทั้งคำ ร้านนี้มีสาขาที่เมืองไทย ตั้งอยู่ที่เซ็นทรัลเวิลด์ ซึ่งสายกินหลายท่านที่ลิ้มรสแล้วต่างพูดเป็นเสียงเดียวกันว่า "รสชาติชั้นเทพ"



จากนั้นนำท่านเดินเล่น **ตลาดซีเหมินติง** อีกครั้ง เพื่อเลือกซื้อของฝากและเก็บตกเมนูที่ท่านอยากลิ้มลองเพิ่มเติม ก่อนกลับจากซีเหมินติง นำทุกท่าน **ชิมชาไข่มุกร้านดัง TIGER SUGAR** เป็นร้านที่มีความนิยม จะเห็นได้จากการรวิวจากบล็อทเกอร์ต่างๆ ให้คะแนนร้านนี้มาเป็นอันดับ 1 ของชาไข่มุกไต้หวันเลยทีเดียว

สมควรแก่เวลา นำท่านเดินทางสู่ "สนามบินเถาหยวน"

20.05 ออกเดินทางสู่ กรุงเทพฯ **โดยสารการบิน THAI AIRWAY เที่ยวบินที่ TG 635** (บริการอาหารและเครื่องดื่มบนเครื่อง)

22.50 ถึง **ท่าอากาศยานสุวรรณภูมิ กรุงเทพฯ** โดยสวัสดิภาพ พร้อมความประทับใจ



TAT.License No. 11/ 08045

# iSmile Tour

26 Phatthanakarn 78 Prawet Bangkok 10250  
TEL. 084-680-6888, 02 722-4499 FAX. 02-321-8628  
E-mail: [ismile.tour@hotmail.com](mailto:ismile.tour@hotmail.com) Website: [www.ismiletour.com](http://www.ismiletour.com)  
TAT. License No. 11/ 08045

## หมายเหตุ

**\*\*\* หมายเหตุ : รายการอาจเปลี่ยนแปลงได้ตามความเหมาะสม เนื่องจากสภาวะอากาศ, การเมือง, สายการบิน, การจราจร และวันหยุดช่วงเทศกาล เป็นต้นทั้งนี้จะขึ้นอยู่กับลูกค้าเป็นสำคัญ \*\*\***

**โปรดทราบเงื่อนไขต่างๆ ดังนี้ : โรงแรมที่พักที่ระบุในรายการทัวร์ จะยังไม่คอนเฟิร์ม 100% ซึ่งโรงแรมที่พัก อาจมีการเปลี่ยนแปลง โดยจะให้อยู่ในระดับเดียวกัน ทางบริษัทจะแจ้งให้ท่านทราบก่อนการเดินทางอย่างน้อยประมาณ 1-3 วัน พร้อมทั้งใบนัดหมายเตรียมตัวการเดินทาง**

**\*\*\* หมายเหตุ ในกรณีที่ลูกค้าปฏิเสธไม่เดินทางตามตารางโปรแกรมทัวร์ ทางบริษัทขออนุญาตเก็บค่าใช้จ่ายเพิ่ม ท่านละ 400 บาทต่อทริป\*\*\***

## ราคาทัวร์รวม

- 1.ค่าตัวเครื่องบินไป-กลับตามเส้นทางที่ระบุในรายการ ไป-กลับพร้อมคณะ (ไม่สามารถเลื่อนวันเดินทางได้)
- 2.ค่าอาหารทุกมื้อ ตามที่ระบุในรายการ
- 3.ค่าเข้าชมสถานที่ต่างๆ ตามรายการ
- 4.ค่าที่พักตามระบุในรายการ พักห้องละ 2 ท่าน ตามโรงแรมที่ระบุ หรือเทียบเท่า
- 5.ค่ารถรับ-ส่ง และนำเที่ยวตามรายการ
- 6.ค่าภาษีสนามบิน ทุกแห่งที่มี
- 7.น้ำหนักกระเป๋าสัมภาระสายการบิน THAI AIRWAYS ขาไปท่านละ 30 กก. ขากลับท่านละ 30 กก
- 8.ค่าไกด์ท้องถิ่นนำท่านท่องเที่ยวตลอดรายการในต่างประเทศ
- 9.ค่าหัวหน้าทัวร์นำท่านท่องเที่ยวตลอดรายการในต่างประเทศ
- 10.ค่าประกันอุบัติเหตุระหว่างเดินทาง
  - การชดเชยอุบัติเหตุส่วนบุคคลกรณีเสียชีวิตสูญเสียชีวิต อวัยวะ สายตาหรือทุพพลภาพถาวรสิ้นเชิง 1,000,000บาท
  - ค่ารักษาพยาบาลต่ออุบัติเหตุไม่เกิน 500,000 บาท(เงื่อนไขการชดเชยตามกฎหมายที่บริษัทได้ทำไว้)

## ราคาทัวร์ไม่รวม

- 1.ค่าใช้จ่ายส่วนตัว อาทิ ค่าทำหนังสือเดินทาง,ค่าโทรศัพท์ส่วนตัว, ค่าชักรีด, มินิบาร์ในห้อง, รวมถึงค่าอาหาร และเครื่องดื่มที่สั่งเพิ่มนอกเหนือรายการ(หากท่านต้องการสั่งเพิ่ม กรุณาติดต่อหัวหน้าทัวร์แล้วจ่ายเพิ่มเองต่างหาก)
- 2.ค่าทิปคนขับรถ และไกด์ท่านละ 1,200 บาท ตลอดทริป ต่อ 1 ท่าน
- 3.ค่าภาษีมูลค่าเพิ่ม 7% และภาษีหัก ณ ที่จ่าย 3% (กรณีออก ใบเสร็จรับเงินในนามบริษัท หรือต้องการใบกำกับภาษี)
- 4.ค่าน้ำหนักกระเป๋าสัมภาระ ที่หนักเกินสายการบินกำหนด (ปกติ 30 กก.)
- 5.ค่าวีซ่าสำหรับพาสปอร์ตต่างดาวในกรณีที่ไม่ใช่พาสปอร์ตไทยกรุณาเตรียมเอกสารคือ 1)พาสปอร์ต 2)ใบประจำตัวคนต่างดาว3)ใบสำคัญถิ่นที่อยู่ 4)สำเนาทะเบียนบ้าน 5)สมุดบัญชีเงินฝากประเภทออมทรัพย์ 6)รูปถ่ายสี 2 นิ้ว 2 รูป แล้วทางบริษัทจะเป็นผู้ดำเนินการยื่นวีซ่าให้ท่านโดยจ่ายค่าบริการต่างหาก (สำหรับหนังสือเดินทางต่างดาว เจ้าของหนังสือเดินทางต้องทำเรื่องแจ้งเข้า-ออกด้วยตนเองก่อนจะยื่นวีซ่า)





TAT.License No. 11/ 08045

# iSmile Tour

26 Phatthanakarn 78 Prawet Bangkok 10250  
TEL. 084-680-6888, 02 722-4499 FAX. 02-321-8628  
E-mail: [ismile.tour@hotmail.com](mailto:ismile.tour@hotmail.com) Website: [www.ismiletour.com](http://www.ismiletour.com)  
TAT. License No. 11/ 08045

- 6.ค่าธรรมเนียมวีซ่าสำหรับพาสปอร์ตต่างดาว (ลูกค้าต้องเป็นผู้ชำระด้วยตนเอง)
- 7.ค่าวีซ่าสำหรับพาสปอร์ตไทยที่ต้องการอยู่เกิน 30 วัน
- 8.ค่าวีซ่าสำหรับพาสปอร์ตราชการ (พาสปอร์ตราชการต้องทำวีซ่าทุกกรณี)

## เงื่อนไขการจองและการให้บริการ

- 1.ในการจองครั้งแรก มัดจำท่านละ 10,000 บาท หรือ ชำระทั้งหมด
- 2.ส่วนที่เหลือชำระก่อนเดินทาง 20-30 วัน กรณีที่ไม่ชำระเงินส่วนที่เหลือตามเวลาที่กำหนด ขอสงวนสิทธิ์ในการบอกยกเลิกการเดินทาง
- 3.การจองจะมีผลสมบูรณ์ก็ต่อเมื่อได้ส่งแฟกซ์ หรือ อีเมล ใบจองทัวร์ให้กับเจ้าหน้าที่ฝ่ายขาย พร้อมกรอกรายชื่อของผู้เดินทางที่สะดวกตรงตามหนังสือเดินทาง และแนบสำเนาพาสปอร์ตผู้เดินทาง (จะต้องมีอายุเหลือมากกว่า 6 เดือนก่อนหมดอายุนับจากวันเดินทางไป-กลับ)
- 4.ในกรณีที่ลูกค้าต้องออกตัวโดยสารถภายในประเทศ กรุณาติดต่อเจ้าหน้าที่ของบริษัทฯ ก่อนทุกครั้ง มิฉะนั้นทาง บริษัทจะไม่รับผิดชอบใดๆ ทั้งสิ้น

## การยกเลิกและคืนค่าทัวร์

เนื่องจากเป็นราคาตัวเครื่องบินโปรโมชัน เมื่อจองทัวร์ชำระเงินค่าจองค่าทัวร์แล้ว ไม่สามารถยกเลิกเลื่อน ขอคืนเงิน ได้ทุกกรณี และ กรณีที่กองตรวจคนเข้าเมืองทั้งกรุงเทพฯและในต่างประเทศปฏิเสธมิให้เดินทางออกหรือเข้าประเทศที่ระบุไว้ในรายการเดินทางบริษัทฯขอสงวนสิทธิ์ที่จะไม่คืนค่าทัวร์ไม่ว่ากรณีใดๆทั้งสิ้น รวมถึง เมื่อท่านออกเดินทางไปกับคณะแล้วถ้าท่านงดการใช้บริการรายการใดรายการหนึ่งหรือไม่เดินทางพร้อมคณะถือว่าท่านสละสิทธิ์ไม่อาจเรียกร้องค่าบริการและเงินมัดจำคืนไม่ว่ากรณีใดๆทั้งสิ้น

## หมายเหตุ

- 1.บริษัทฯ ขอสงวนสิทธิ์ ยกเลิกการเดินทางในกรณีที่จำนวนผู้เดินทางต่ำกว่า 25 ท่าน(ผู้ใหญ่)โดยบริษัทฯจะแจ้งให้ทราบล่วงหน้าอย่างน้อย 7 วัน ก่อนการเดินทาง
- 2.เที่ยวบิน ราคาและรายการท่องเที่ยว สามารถเปลี่ยนแปลงได้ตามความเหมาะสม โดยคำนึงถึงผลประโยชน์ของผู้เดินทางเป็นสำคัญ
- 3.หนังสือเดินทางต้องมีอายุเหลือใช้งานไม่น้อยกว่า 6 เดือน และบริษัทฯ รับเฉพาะผู้มีจุดประสงค์เดินทางเพื่อท่องเที่ยวเท่านั้น
- 4.ทางบริษัทฯขอสงวนสิทธิ์ไม่รับผิดชอบต่อค่าเสียหายใดๆทั้งสิ้น อันเนื่องมาจากเกิดกรณีความล่าช้าจากสายการบิน, การประท้วง, การนัดหยุดงาน, การก่อกวนจลาจล, การเมือง, ภัยธรรมชาติ (โดยบริษัทฯจะดำเนินการประสานงานเพื่อให้เกิดประโยชน์สูงสุดแก่ลูกค้า)
- 5.ทางบริษัทฯสงวนสิทธิ์ไม่คืนเงิน ในกรณีที่ท่านใช้บริการของทางบริษัทฯไม่ครบ เช่น ไม่เที่ยวบางรายการ, ไม่ทานอาหารบางมื้อ เพราะค่าใช้จ่ายทุกอย่าง ทางบริษัทฯได้ชำระค่าใช้จ่ายให้ตัวแทนต่างประเทศแบบเหมาขาดก่อนออกเดินทางแล้ว
- 6.ทางบริษัทฯสงวนสิทธิ์ไม่รับผิดชอบต่อใดๆ หากเกิดสิ่งของสูญหายจากการโจรกรรม และ/หรือ เกิดอุบัติเหตุที่เกิดจากความประมาทของตัวนักท่องเที่ยวเอง
- 7.เมื่อท่านตกลงชำระเงินไม่ว่าทั้งหมดหรือบางส่วนกับทางบริษัทฯจะถือว่าท่านได้ยอมรับในเงื่อนไขข้อตกลงต่างๆแล้ว ตามที่ได้ระบุไว้แล้วทั้งหมด
- 8.บริษัทขอสงวนสิทธิ์เฉพาะลูกค้าที่มีวัตถุประสงค์เพื่อการท่องเที่ยวเท่านั้น



TAT.License No. 11/ 08045

# iSmile Tour

26 Phatthanakarn 78 Prawet Bangkok 10250  
TEL. 084-680-6888, 02 722-4499 FAX. 02-321-8628  
E-mail: [ismile.tour@hotmail.com](mailto:ismile.tour@hotmail.com) Website: [www.ismiletour.com](http://www.ismiletour.com)  
TAT. License No. 11/ 08045

ราคานี้คิดตามราคาตั๋วเครื่องบินและภาษีน้ำมัน ณ ปัจจุบัน หากราคาตั๋วเครื่องบินและภาษีน้ำมันปรับสูงขึ้น บริษัทฯ สงวนสิทธิ์ที่จะเก็บค่าใช้จ่ายเพิ่มเติมตามราคาตั๋วเครื่องบินและภาษีน้ำมันตามสถานการณ์ดังกล่าว

เรื่อง การยกเว้นวีซ่าเข้าประเทศไต้หวันให้กับคนไทยเริ่มบังคับใช้ในวันที่ 1 สิงหาคม พ.ศ.2559 ทางรัฐบาลไต้หวันได้ประกาศยกเว้นวีซ่าเข้าประเทศไต้หวันให้กับคนไทยที่มีวัตถุประสงค์เพื่อการพำนักระยะสั้นในประเทศไต้หวัน ได้ประกาศเริ่มบังคับใช้ในวันที่ 1 สิงหาคม พ.ศ. 2559 ถึงวันที่ 31 กรกฎาคม พ.ศ. 2562 และสามารถพำนักในประเทศไต้หวันได้ 30 วัน (หากผู้ยื่นประสงค์จะพำนักในประเทศไต้หวันเกิน 30 วัน หรือไปทำงาน หรือมีวัตถุประสงค์อื่นๆ จะต้องยื่นขอวีซ่าตามปกติ)

## **เอกสารในขั้นตอนการตรวจเข้าเมืองเพื่อยืนยันการมีคุณสมบัติการเข้าประเทศไต้หวัน มีดังต่อไปนี้**

- 1.ตั๋วเครื่องบินขาออกจากประเทศไต้หวัน (ในกรณีเดินทางเป็นกรุ๊ปทัวร์ บริษัทจะเป็นผู้ดำเนินการออกเอกสารดังกล่าว)
2. สิ่งที่ยืนยันว่าท่านสามารถรับผิดชอบค่าใช้จ่ายที่อาจเกิดขึ้นในระหว่างที่พำนักในประเทศไต้หวันได้ (เช่น เงินสด บัตรเครดิต เป็นต้น)
3. ชื่อ ที่อยู่ และหมายเลขติดต่อในระหว่างที่พำนักในประเทศไต้หวัน (เช่น คนรู้จัก โรงแรม และอื่นๆ) (ในกรณีเดินทางเป็นกรุ๊ปทัวร์ ทางบริษัทจะเป็นผู้ดำเนินการออกเอกสารดังกล่าว)
4. กำหนดการเดินทางระหว่างที่พำนักในประเทศไต้หวัน (ในกรณีเดินทางเป็นกรุ๊ปทัวร์ ทางบริษัทจะเป็นผู้ดำเนินการออกเอกสารดังกล่าว)

## **คุณสมบัติการเข้าประเทศไต้หวัน (สำหรับกรณีการเข้าประเทศไต้หวันด้วยมาตรการยกเว้นวีซ่า)**

1. หนังสือเดินทางต้องมีอายุการใช้งานเหลืออยู่มากกว่า 6 เดือนขึ้นไป
2. กิจกรรมใดๆที่จะกระทำในประเทศไต้หวัน จะต้องไม่เป็นสิ่งที่ขัดต่อกฎหมาย และเข้าข่ายคุณสมบัติการพำนักระยะสั้น
3. ในขั้นตอนการขอเข้าประเทศ จะต้องระบุระยะเวลาการพำนักไม่เกิน 30 วัน
4. เป็นผู้ที่ไม่มีประวัติการถูกส่งตัวกลับจากประเทศไต้หวัน มิได้อยู่ในระยะเวลาของการถูกปฏิเสธไม่ให้เข้าประเทศ และไม่เข้าข่ายคุณสมบัติที่จะถูกปฏิเสธไม่ให้เข้าประเทศ